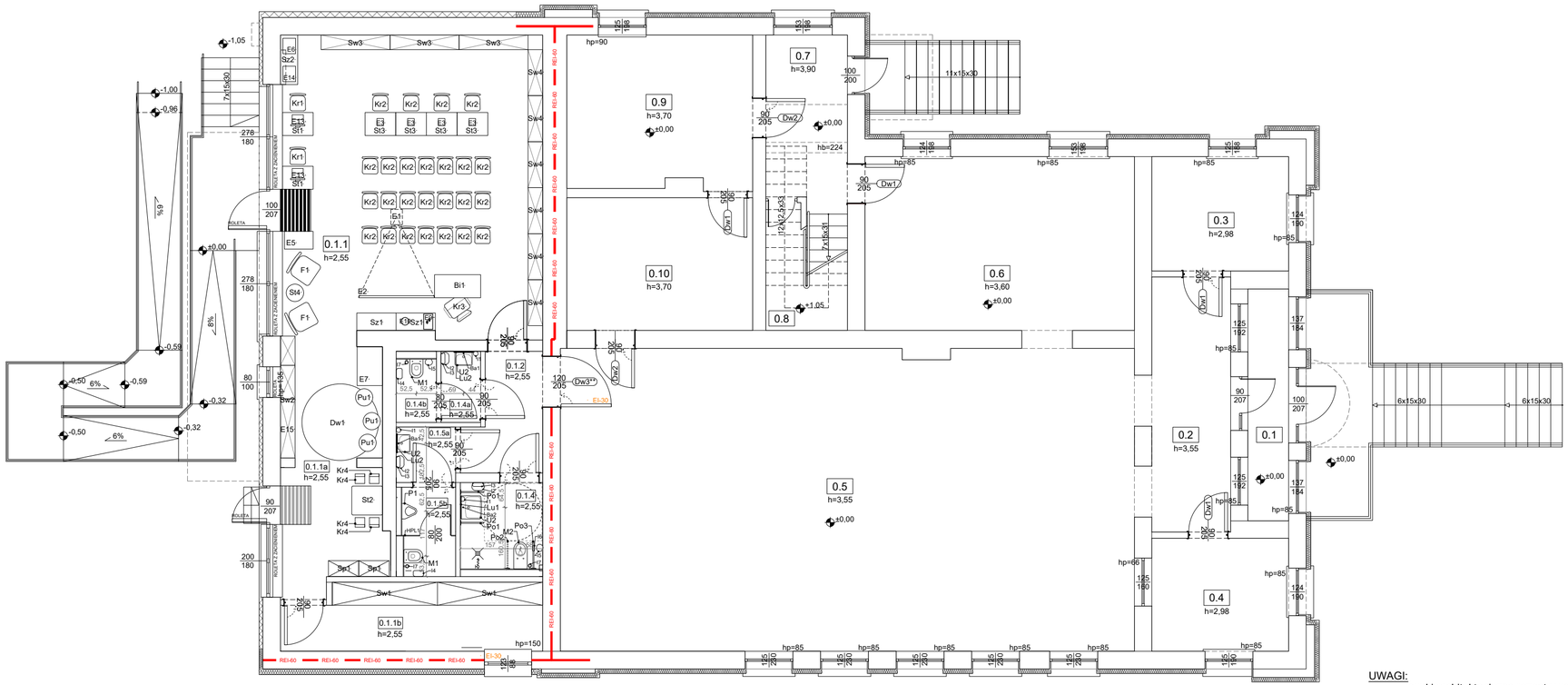

ZESTAWIENIE POTWIERZCHNI		
Nr pom.	Nazwa pomieszczenia	Powierzchnia [m^2]
0.1.1	Biblioteka	54.22
0.1.1a	Biblioteka - kącik malucha	16.64
0.1.1b	Biblioteka - magazyn	11.52
0.1.2	Przedsionek	5.53
0.1.3a	WC - damskie, umywalnia	4.83
0.1.3b	WC - damskie	1.73
0.1.4	WC dla OZN	1.91
0.1.5a	WC - męskie, umywalnia	2.25
0.1.5b	WC - męskie	3.20
0.1	Wiatrołap	6.41
0.2	Korytarz	13.65
0.3	Pokój	10.64
0.4	Pokój	10.53
0.5	Sala	118.02
0.6	Pokój	31.85
0.7	Korytarz	9.47
0.8	Klatka schodowa	6.67
0.9	Kuchnia	19.22
0.10	Zaplecze	16.78

UWAGI:
- rysunki architektoniczne rozpatrywać łącznie z częścią opisową architektury;
- ewentualne rozbieżności lub kolizje zgłaszać Projektantowi niezwłocznie po ich wykryciu;
- poprawność wymiarów należy bezwzględnie sprawdzić na budowie;
- ostetczną kolorystykę należy dobrać na podstawie próbek dostarczonych przez Wykonawcę i zatwierdzonych przez Projektanta, dopasowanych do kolorostyki posadzek i ścian,
- rysunek aranżacji należy rozpatrywać włącznie z zestawieniem wyposażenia oraz opisem wnętrz.

Obiekt:
„Remont pomieszczeń budynku usługowego polegający na dostosowaniu wewnętrznych otworów drzwiowych dla osób z niepełnosprawnościami oraz projekt wnętrz w Szarowie przy ulicy Wiejskiej na dz. o nr 521/3."

ARP MANECKI ARCHITEKCI
S. P. Z O. O. UL. WIELOPOLE 18B 31-072 KRAKÓW NIP: 6762574406 E-MAIL: ARP.BIURO@GMAIL.COM TEL.: (12) 422 55 70

FUNKCJA	NAZWISKO	NR UPRAW.	SPECJALNOŚĆ	PODPIS
Projektant generalny:	dr inż. arch. M.MANECKI	MPOIA/036/2009	Architektura	
Współpraca projektowa:	mgr inż. arch. S. MYCA-SKORUPA		Architektura	
Sprawdzający:	mgr inż.arch. M.ŚLEBIODA	MPOIA/019/2003	Architektura	

Inwestor:
GMINA KŁAJ
Kłaj 655
32-015 Kłaj

Data: LISTOPAD 2025

Stadium: PROJEKT WNĘTRZ

Treść rysunku: Rzut parteru - aranżacja

Skala: 1:100

Nr rysunku: AW-05